

# Schleiffilm, kletthaftend

# FP 77 K T-ACT

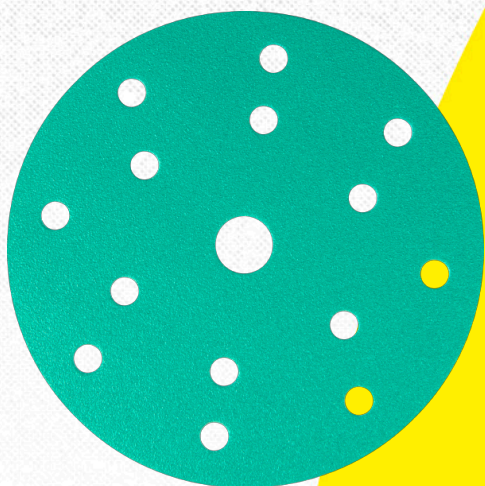

## Eigenschaften

Bindung	Kunstharz
Kornart	Korund
Streuart	halboffen
Unterlage	Film

## Produktnutzen

Neue Hochleistungsscheibe mit optimiertem Zusetzverhalten - Erhöhte Standzeit durch die neuartige Oberflächenbeschichtung, die das Anhaften von Lack- und Staubpartikeln verhindert - Für den Finishschliff wird im Feinkornbereich 240 - 2000 eine hochflexible und absolut ebene Film-Unterlage für höchste Oberflächengüte eingesetzt

## Anwendung

Farbe/Lack/Spachtel	●
Grundierung	●
Füller	●
Gel-Coats	●
Kompositwerkstoffe	●
Kunststoff	◐

## Körnungsbereich:

16 24 30 36 40 50 60 80 100 120 150 180 220 240 280 320 360 400 500 600 800 1000 1200 1500 2000 2500 3000

Durchmesser in mm	Korn	Lochform	Packungseinheit/Stck.	Artikelnummer
125	240	○ 0	100	353177
125	320	○ 0	100	353175
125	400	○ 0	100	353174
125	500	○ 0	100	353173
125	600	○ 0	100	353172
125	240	⊗ GLS 27	100	353168

## Klingspor Schleifsysteme GmbH und Co. KG

Hüttenstraße 36 - 35708 Haiger - Germany  
 Fon + 49 (0) 2773 922-0 Fax + 49 (0) 2773 922-186  
 sales@klingspor.de - www.klingspor.de



Durchmesser in mm	Korn	Lochform	Packungsein- heit/Stck.	Artikel- nummer
125	320	⊗ GLS 27	100	353166
125	400	⊗ GLS 27	100	353165
125	500	⊗ GLS 27	100	353164
125	600	⊗ GLS 27	100	353163
125	240	⊗ GLS 5	100	353162
125	280	⊗ GLS 5	100	353161
125	320	⊗ GLS 5	100	353169
125	400	⊗ GLS 5	100	353160
125	500	⊗ GLS 5	100	353159
125	600	⊗ GLS 5	100	353158
150	240	○ 0	100	353157
150	320	○ 0	100	353156
150	400	○ 0	100	353155
150	600	○ 0	100	353153
150	240	⊗ GLS 1	100	353152
150	320	⊗ GLS 1	100	353151
150	400	⊗ GLS 1	100	353150
150	500	⊗ GLS 1	100	353149
150	600	⊗ GLS 1	100	353148
150	800	⊗ GLS 1	100	353147
150	240	⊗ GLS 3	100	353146
150	320	⊗ GLS 3	100	353145
150	400	⊗ GLS 3	100	353144
150	500	⊗ GLS 3	100	353143
150	600	⊗ GLS 3	100	353142
150	240	⊗ GLS 47	100	353141
150	320	⊗ GLS 47	100	353138
150	360	⊗ GLS 47	100	353137
150	400	⊗ GLS 47	100	353136
150	500	⊗ GLS 47	100	353135
150	600	⊗ GLS 47	100	353140
150	800	⊗ GLS 47	100	353134
150	1000	⊗ GLS 47	100	353133
150	1200	⊗ GLS 47	100	353132
150	1500	⊗ GLS 47	100	353131
150	2000	⊗ GLS 47	100	353130

**Klingspor Schleifsysteme GmbH und Co. KG**

Hüttenstraße 36 - 35708 Haiger - Germany

Fon + 49 (0) 2773 922-0 Fax + 49 (0) 2773 922-186

sales@klingspor.de - www.klingspor.de



Durchmesser in mm	Korn	Lochform	Packungsein- heit/Stck.	Artikel- nummer
150	240	⊗ GLS 51	100	353129
150	320	⊗ GLS 51	100	353128
150	400	⊗ GLS 51	100	353127

**Klingspor Schleifsysteme GmbH und Co. KG**

Hüttenstraße 36 - 35708 Haiger - Germany

Fon + 49 (0) 2773 922-0 Fax + 49 (0) 2773 922-186

sales@klingspor.de - www.klingspor.de

